



ENAGIC LEVELUK K8

Enagic®
Kangen



ENAGIC SD 501 PLATINUM

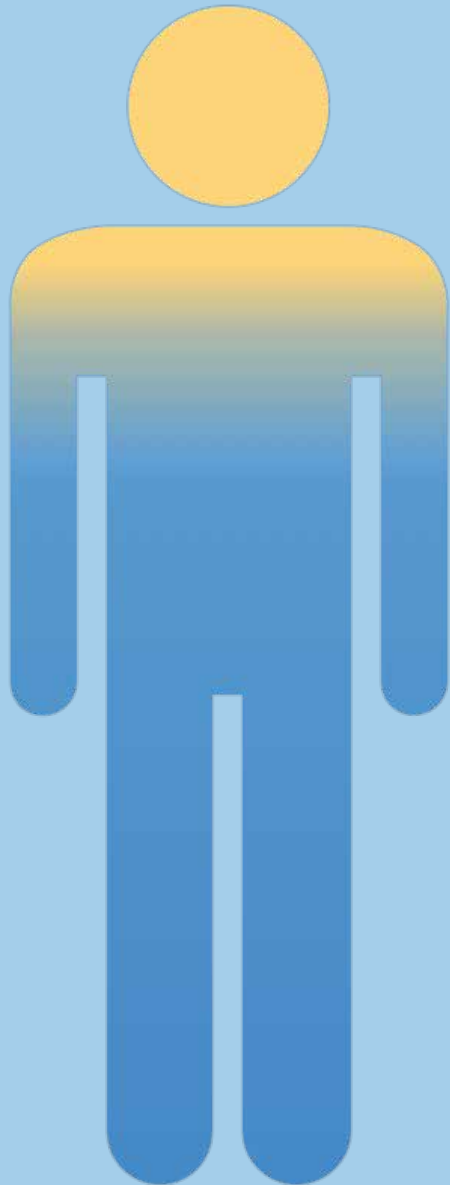

La cantidad de agua en el cuerpo de una persona de **72 kg** es de cerca de **54 litros**. En el **interior de las células** se encuentran **28 litros**.

El cuerpo está en gran parte constituido por agua:

Ojos: 95%

Cerebro: 85%

Pulmones: 80%

Riñones: 80%

Sangre: 79%

Corazón: 77%

Diariamente, el organismo **elimina cerca de 2.300 ml** de agua. La mejor forma de reponer el agua perdida por el organismo es a través de la ingestión de agua pura (café, té y zumo no hidratan).

Una reducción de 2% de agua en el cuerpo puede causar pérdida momentánea de memoria.

El agua Kangen es la mejor forma de hidratar las células.

– ORP (mV)

+ ORP (mV)

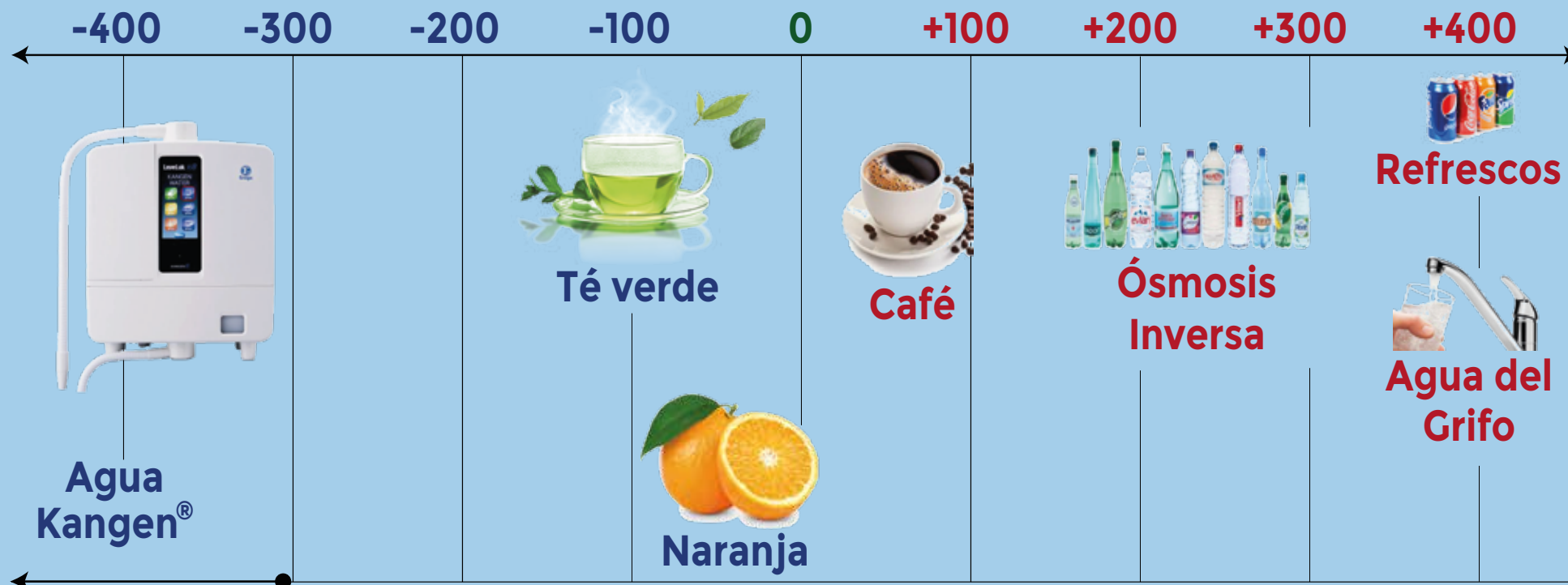

ANTIOXIDANTE Rejuvenece

Reduce y elimina los radicales libres.

OXIDANTE Envejecimiento

Aumenta la producción de radicales libres, oxidación y enfermedades.

POTENCIAL REDUCTOR DE OXIDACIÓN

Sangre pH 7.365

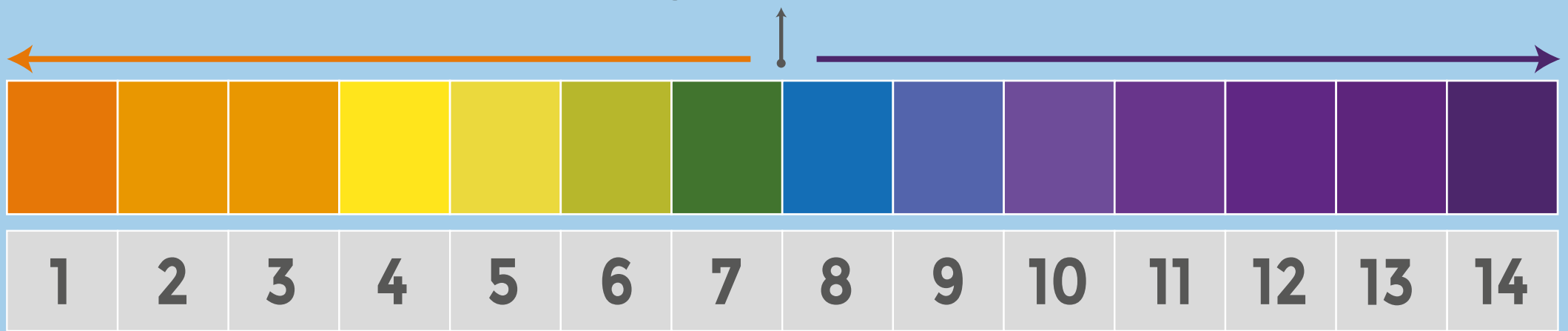

ÁCIDO = Enfermo

ALCALINO = Buena salud

| SALUD | pH 7.35 - 7.45 |
|--------------------|----------------|
| Enfermedad Crónica | pH 7.00 |
| Cáncer | pH 6.85 - 6.95 |
| Coma | pH 6.9 |
| Muerte | pH 6.8 |

pH: POTENCIAL DE HIDRÓGENO

**Agua embotellada o
agua del grifo
10-13 moléculas por
clúster**

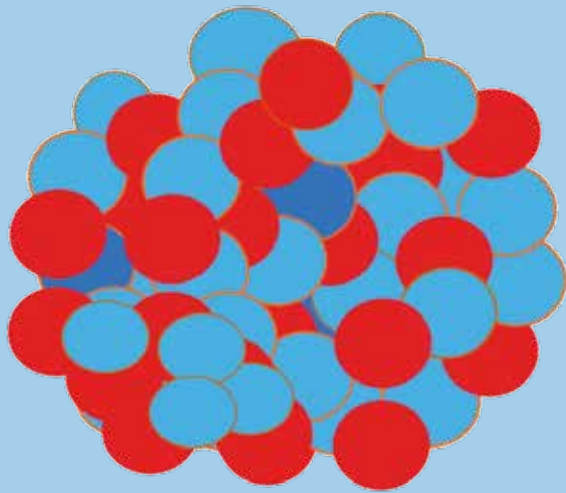

**Agua alcalina
hexagonal
6 moléculas por
clúster**

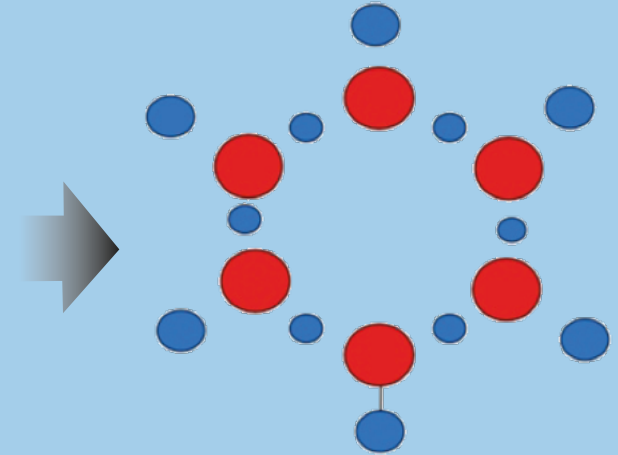

Agua Kangen pH 9.5

- 💧 Hidrata profundamente las células.
- 💧 Potencia la absorción de nutrientes.
- 💧 Elimina los residuos tóxicos de la actividad celular.

CAPACIDAD DE HIDRATACIÓN